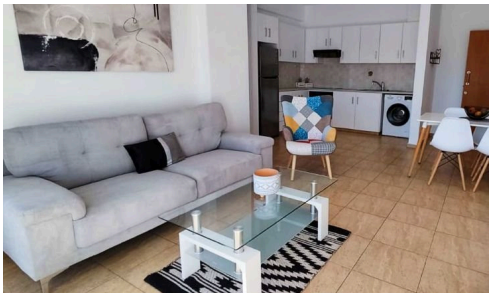

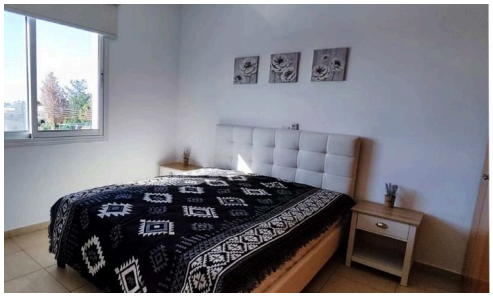

2 Υπνοδωματίω Διαμέρισμα προς Πώληση

€205,000

Geroskipou Municipality (Geroskipou), Paphos

Πωλείται διαμέρισμα 2 υπνοδωματίων στη Γεροσκήπου, Πάφος, σε κοντινή απόσταση από το κέντρο της περιοχής. Το διαμέρισμα αποτελείται από σαλόνι, κουζίνα, 2 υπνοδωμάτια και 1 μπάνιο. Περιλαμβάνει χώρο στάθμευσης και ιδιωτική αποθήκη. Πωλείται πλήρως επιπλωμένο.
Για περισσότερες πληροφορίες επικοινωνήστε άμεσα μαζί μας.

Υπνοδωμάτια	Μπάνια	Εμβαδόν	Αξιολόγηση ενεργειακής απόδοσης
2	1	64 m^2	A

PROPERTY PORTAL

Sotiris Kyriakopoulos
(+357) 99920788
sotiris@propertyportal.com.cy

All information (including but not limited to the property area, floor size, price, address, energy classification, automated generated floor plans, architectural plans, and general property description) on this page is provided as a convenience to you, and has been provided to us by third parties. It is the responsibility